

REGROUPEMENT DE 2 DETAILS D'ENGAGEMENT COMPOSE DU MEME ARTICLE

Sommaire

<i>Saisie de 2 demandes d'engagement pour le même article même fournisseur :.....</i>	<i>2</i>
<i>Création de la proposition d'achat :</i>	<i>2</i>
<i>Génération de la facture :.....</i>	<i>4</i>
<i>Conséquence sur les détails d'engagements :.....</i>	<i>6</i>

Saisie de 2 demandes d'engagement pour le même article même fournisseur :

Deux utilisateurs saisissent chacun une demande d'engagement pour le même produit :

DDE - Article A1 - Sage - Détail d'une demande d'engagement

Général

Demande d'engagement

N° de demande : ENG BD:000036

Libellé : Demande avec le même article

Demandeur : SAGE sage

Service : DAC Direction des Achats

Détail

Libellé : DDE - Article A1 - Sage

Nature budgétaire : TH_NATURE_Dep TH_NATURE_Dep

Poste budgétaire : TH_POSTE2012 TH_POSTE2012

Montant prévu : € 60,00 Valorisation confirmée

Nature de validation : TH TH

Règle de validation : ACH_INF Circuit : Achat informatique , montant 0,00

Réalisation prévue le : 14/09/2012

Suggestion d'achat

Produit : A1-A A1-A

Fournisseur : ABI 00007 ABI JARDIN

Quantité : PIE 2

Statuts du détail engagement

Confirmé Bloqué Circuit terminé Refusé

DDE - Article A1 - thmeu - Détail d'une demande d'engagement

Général

Demande d'engagement

N° de demande : ENG BD:000038

Libellé : Demande avec le même article - Thmeu

Demandeur : thmeu S1 thmeu

Service : DAC Direction des Achats

Détail

Libellé : DDE - Article A1 - thmeu

Nature budgétaire : TH_NATURE_Dep TH_NATURE_Dep

Poste budgétaire : TH_POSTE2012 TH_POSTE2012

Montant prévu : € 30,00 Valorisation confirmée

Nature de validation : TH TH

Règle de validation : ACH_INF Circuit : Achat informatique , montant 0,00

Réalisation prévue le : 14/09/2012

Suggestion d'achat

Produit : A1-A A1-A

Fournisseur : ABI 00007 ABI JARDIN

Quantité : PIE 1

Création de la proposition d'achat :

L'utilisateur responsable de la saisie des propositions d'achat a la possibilité de sélectionner les deux détails d'engagement :

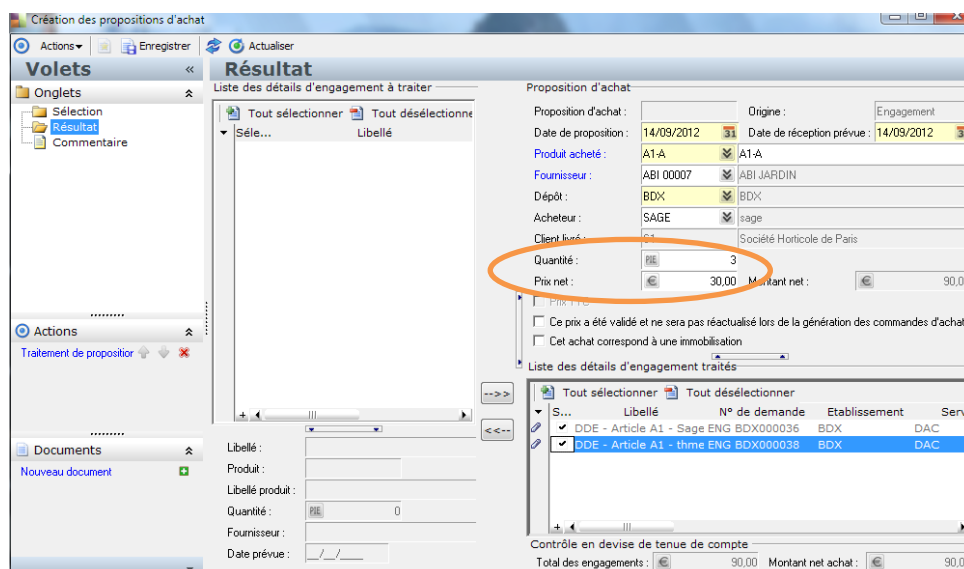
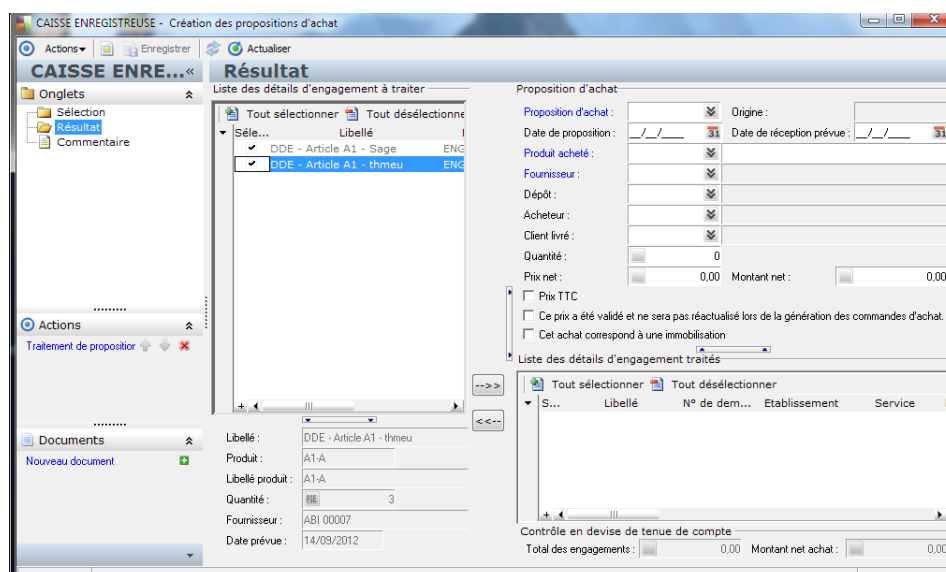

On peut constater que :

- Les quantités des 2 détails d'engagement ont été cumulées
- Le tarif affiché correspond au tarif défini pour ce produit et ce fournisseur

Suite à la validation de la proposition d'achat, les 2 détails d'engagement sont bien liés à cette proposition d'achat :

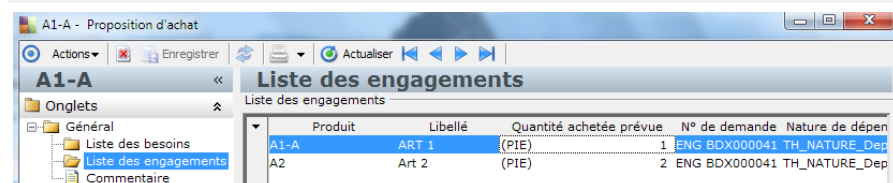
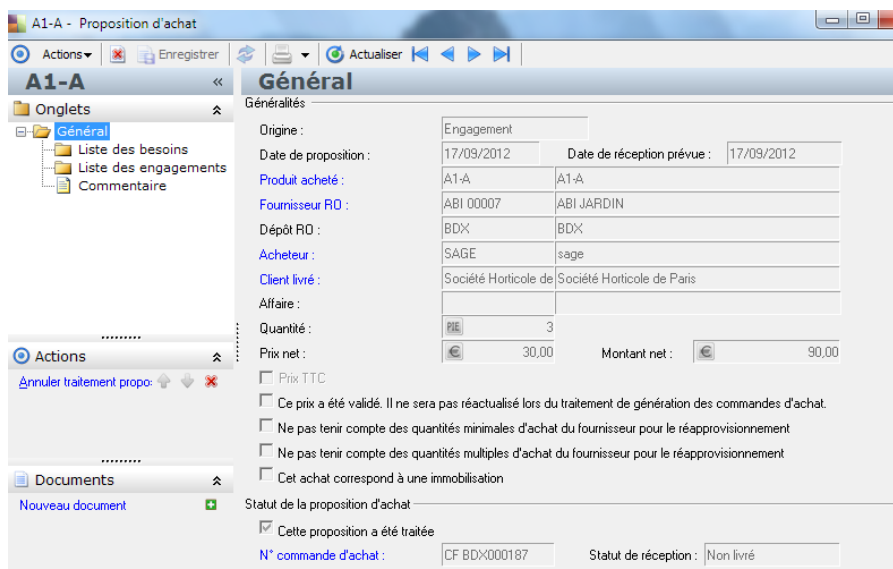

Génération de la facture :

Suite à la transformation de la proposition d'achat en Commande Fournisseur, on constate que, suite à la génération de la Facture, celle-ci est bien flaguée « cet achat correspond à un engagement ».

Cependant les détails d'engagement ne sont pas rapprochés automatiquement. Pour cela il faut passer par la fonction : « Rapprocher des engagements » :

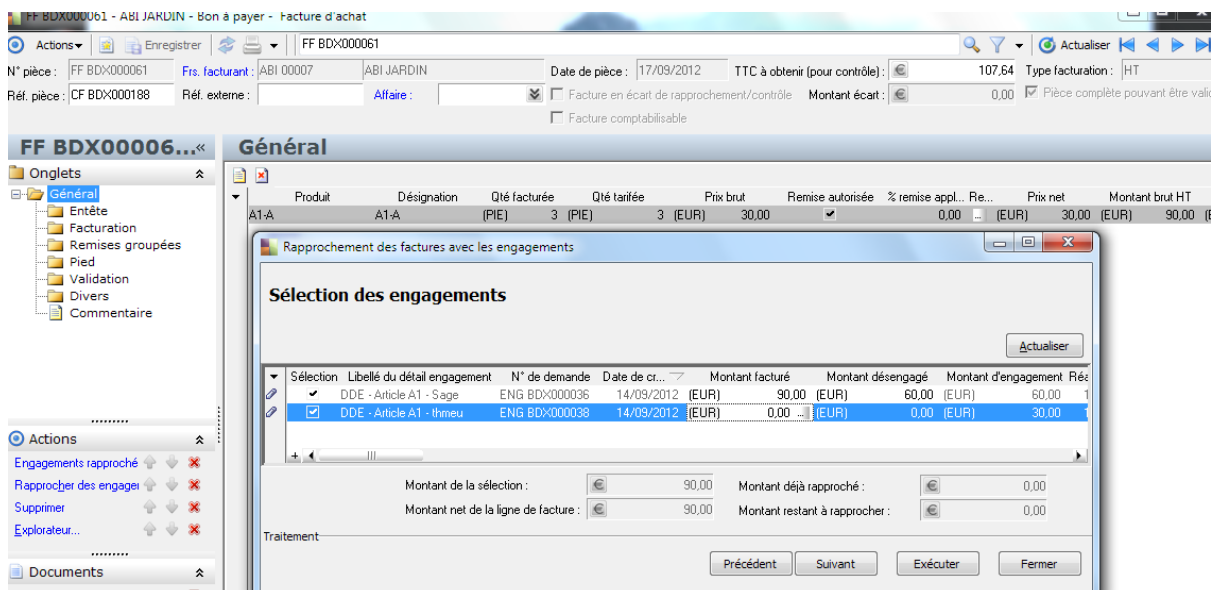

On note, que pour le 2^{ème} détail d'engagement, les montants « facturé » et « désengagé » sont à 0. La totalité du montant de la facture a été imputée sur le 1^{er} détail d'engagement.

Deux possibilités s'offrent à l'utilisateur :

● CAS 1 : L'UTILISATEUR VALIDE AINSI LA SELECTION AUQUEL CAS :

Le logiciel considère que l'on abandonne l'achat de ce détail d'engagement car les besoins sont affectés à la 1^{ère} ligne.

Et lors de la validation de la facture, le message suivant alerte de cette situation :

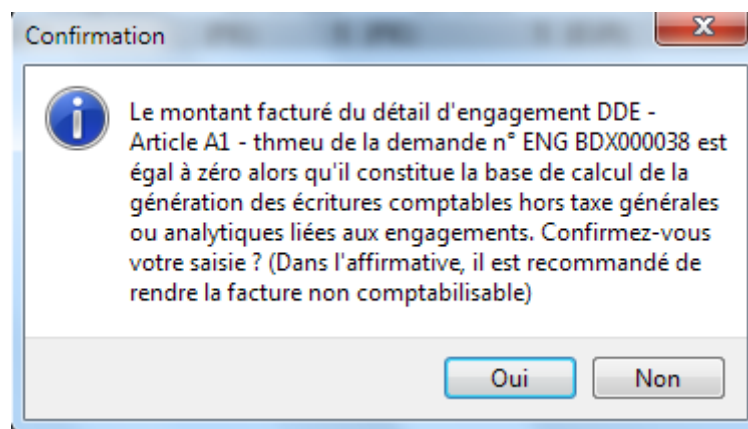

● CAS 2 : L'UTILISATEUR REPARTIE LE MONTANT DE LA FACTURE ENTRE LES 2 DETAILS D'ENGAGEMENTS :

Sélection	Libellé du détail engagement	N° de demande	Date de cr...	Montant facturé	Montant désengagé	Montant d'engagement	Rés
<input checked="" type="checkbox"/>	DDE - Article A1 - Sage	ENG BDX000038	14/09/2012	(EUR) 60,00	(EUR) 60,00	(EUR) 60,00	
<input checked="" type="checkbox"/>	DDE - Article A1 - thmeu	ENG BDX000038	14/09/2012	(EUR) 30,00	(EUR) 30,00	(EUR) 30,00	1

Montant de la sélection : € 90,00 Montant déjà rapproché : € 0,00
 Montant net de la ligne de facture : € 90,00 Montant restant à rapprocher : € 0,00

Conséquence sur les détails d'engagements :

● SI L'UTILISATEUR CHOISI LE CAS 1 PRECEDENT :

L'engagement répondant au besoin global de la Facture est soldé automatiquement :

Par contre le 2^{ème} détail d'engagement n'est pas soldé : c'est à l'utilisateur de le solder manuellement par la fonction : Action / Solder l'engagement pour que le « montant désengagé » ce mette à jour :

◆ SI L'UTILISATEUR CHOISI LE CAS 2 PRECEDENT :

Les deux détails d'engagement sont Soldés automatiquement :

DDE - Article A1 - Sage - Détail d'une demande d'engagement

Actions | Enregistrer | DDE - Article A1 - Sage | Actualiser

DDE - Article ... | **Suivi**

Onglets: Général, Suivi, Historique, Incidents, Commentaire

Suivi de l'engagement

- Validation budgétaire réalisée Niveau d'engagement : Engagé
- Validation financière réalisée
- Validation technique réalisée

Suivi de l'achat

- Achat autorisé
- Généré en proposition achat Proposition d'achat : A1-A
- Commandé Commande d'achat : CF BDX000188
- Réceptionné
- Facturé
- Facture saisie manuellement en comptabilité

Suivi de facturation

Montant engagement : € 60,00 Total facturé : € 60,00

Reste à désengager : € 0,00 Engagement soldé

Liste des factures

Montant facturé	Montant désengagé	N° de pièce	Comptabil...	Date de pièce
(EUR) 60,00	(EUR) 60,00	FF BDX000061	<input type="checkbox"/>	17/09/2012

DDE - Article A1 - thmeu - Détail d'une demande d'engagement

Actions | Enregistrer | DDE - Article A1 - thmeu | Actualiser

DDE - Article ... | **Suivi**

Onglets: Général, Suivi, Historique, Incidents, Commentaire

Suivi de l'engagement

- Validation budgétaire réalisée Niveau d'engagement : Engagé
- Validation financière réalisée
- Validation technique réalisée

Suivi de l'achat

- Achat autorisé
- Généré en proposition achat Proposition d'achat : A1-A
- Commandé Commande d'achat : CF BDX000188
- Réceptionné
- Facturé
- Facture saisie manuellement en comptabilité

Suivi de facturation

Montant engagement : € 30,00 Total facturé : € 30,00

Reste à désengager : € 0,00 Engagement soldé

Liste des factures

Montant facturé	Montant désengagé	N° de pièce	Comptabil...	Date de pièce
(EUR) 30,00	(EUR) 30,00	FF BDX000061	<input type="checkbox"/>	17/09/2012